

Επιλογές σπουδών μετά το Γυμνάσιο

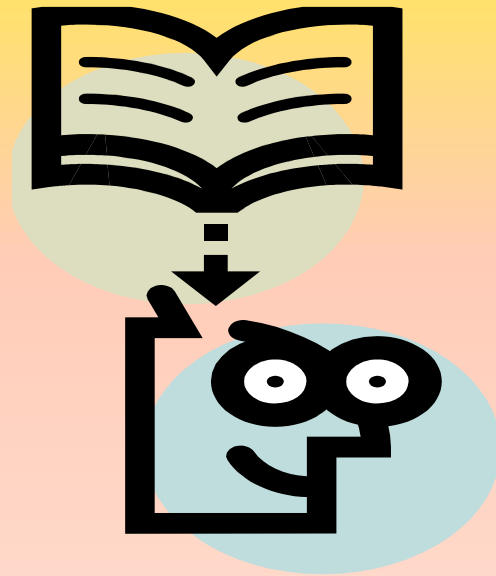

Κωνσταντίνα Μπατάλα
Υπεύθυνη Συμβουλευτικής και Επαγγελματικού Προσανατολισμού
στη Διεύθυνση Δευτεροβάθμιας Εκπαίδευσης Ηρακλείου

Ποιοι οι στόχοι αυτής της παρουσίας;

Ευαισθητοποίηση, ενδιαφέρον, αναζήτηση...

Αυτογνωσία και Πληροφόρηση για σπουδές και επαγγέλματα

Ανάπτυξη δεξιοτήτων αυτοπληροφόρησης

Συνεργασία μαθητών/τριών, εκπ/κών, γονέων, υπευθύνων Σ.Ε.Π.



Οι απόφαση που πρέπει να πάρετε σύντομα
αφορά...



Το είδος των σπουδών που θα ακολουθήσετε
(γενικές ή πρακτικές/εργαστηριακές)



Θα πρέπει όμως να συνδέσετε την απόφαση με
πληροφορίες και μελλοντικές αποφάσεις όπως:

Ομάδα προσανατολισμού

Επιστημονικό πεδίο

Τομέα, Ειδικότητα

Σχολή

Επάγγελμα



ΜΕΤΑ ΤΟ ΓΥΜΝΑΣΙΟ ΕΠΙΛΕΓΩ....

Μαθητεία/Πιστοποίηση
(επ.5)

ΕΠΑ.Λ. (επ. 4)
Ημερήσιο
Εσπερινό

ΕΠΑ.Σ.
Ο.Α.Ε.Δ.
(επίπεδο 3)

Μουσικό
Πειραματικό
Καλλιτεχνικό
Ευρωπαϊκό
Εκκλησιαστικό
Λύκειο (επ.4)

ΓΕ.Λ. (επ.4)
Ημερήσιο
Εσπερινό

- Μαρμαρογλυπτική Τήνου
- Σχολές κρέατος
- Τυροκομίας-Γαλακτοκομίας Ιωαννίνων

Γ' Γυμνασίου

ΤΟ ΕΛΛΗΝΙΚΟ ΠΛΑΙΣΙΟ ΠΡΟΣΟΝΤΩΝ

ΕΠΙΠΕΔΟ	ΤΙΤΛΟΣ
1	Απολυτήριο ΔΗΜΟΤΙΚΟΥ
2	Απολυτήριο ΓΥΜΝΑΣΙΟΥ
3	Πτυχίο ΕΠΑΓΓΕΛΜΑΤΙΚΗΣ ΣΧΟΛΗΣ (ΕΠΑ.Σ.)
4	Απολυτήριο ΓΕΝΙΚΟΥ ΛΥΚΕΙΟΥ
4	Απολυτήριο Επαγγελματικού Λυκείου (ΕΠΑ.Λ.)
4	Πτυχίο Επαγγελματικής Ειδικότητας – ΕΠΑ.Λ.
5	Πτυχίο Επαγγελματικής Ειδικότητας, Εκπαίδευσης και Κατάρτισης, Επιπέδου 5 (ΕΠΑ.Λ.-Τάξη Μαθητείας)
5	Δίπλωμα ΕΠΑΓΓΕΛΜΑΤΙΚΗΣ ΕΙΔΙΚΟΤΗΤΑΣ, ΕΚΠΑΙΔΕΥΣΗΣ ΚΑΙ ΚΑΤΑΡΤΙΣΗΣ, ΕΠΙΠΕΔΟΥ 5 – Ι.Ε.Κ.
5	Δίπλωμα / Πτυχίο ΑΝΩΤΕΡΩΝ ΣΧΟΛΩΝ
6	Πτυχίο / Δίπλωμα ΑΝΩΤΑΤΗΣ ΕΚΠΑΙΔΕΥΣΗΣ
7	Μεταπτυχιακό Δίπλωμα Ειδίκευσης
8	Διδακτορικό Δίπλωμα

Τα διαφορετικά **επίπεδα** σπουδών
σημαίνουν διαφορετικά
επαγγελματικά δικαιώματα και
διαφορετική **άδεια ασκήσεως**
επαγγέλματος

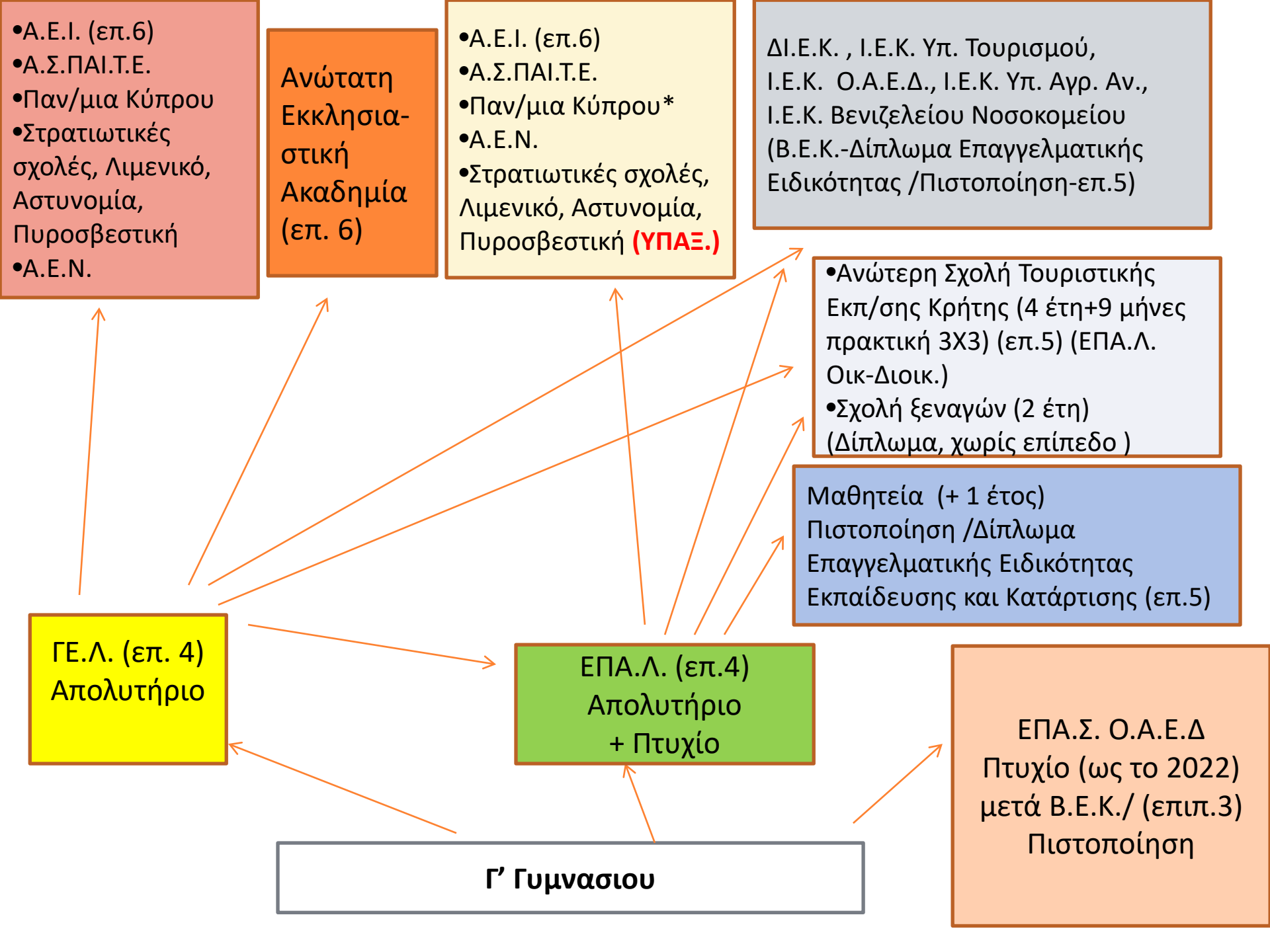

•Α.Ε.Ι. (επ.6)
•Α.Σ.ΠΑΙ.Τ.Ε.
•Παν/μια Κύπρου
•Στρατιωτικές σχολές, Λιμενικό, Αστυνομία, Πυροσβεστική
•Α.Ε.Ν.

Ανώτατη Εκκλησιαστική Ακαδημία (επ. 6)

•Α.Ε.Ι. (επ.6)
•Α.Σ.ΠΑΙ.Τ.Ε.
•Παν/μια Κύπρου*
•Α.Ε.Ν.
•Στρατιωτικές σχολές, Λιμενικό, Αστυνομία, Πυροσβεστική (**ΥΠΑΞ.**)

ΔΙ.Ε.Κ. , Ι.Ε.Κ. Υπ. Τουρισμού, Ι.Ε.Κ. Ο.Α.Ε.Δ., Ι.Ε.Κ. Υπ. Αγρ. Αν., Ι.Ε.Κ. Βενιζελείου Νοσοκομείου (Β.Ε.Κ.-Δίπλωμα Επαγγελματικής Ειδικότητας /Πιστοποίηση-επ.5)

•Ανώτερη Σχολή Τουριστικής Εκπ/σης Κρήτης (4 έτη+9 μήνες πρακτική 3Χ3) (επ.5) (ΕΠΑ.Λ. Οικ-Διοικ.)
•Σχολή ξεναγών (2 έτη) (Δίπλωμα, χωρίς επίπεδο)

Μαθητεία (+ 1 έτος)
Πιστοποίηση /Δίπλωμα Επαγγελματικής Ειδικότητας Εκπαίδευσης και Κατάρτισης (επ.5)

ΓΕ.Λ. (επ. 4) Απολυτήριο

ΕΠΑ.Λ. (επ.4) Απολυτήριο + Πτυχίο

ΕΠΑ.Σ. Ο.Α.Ε.Δ Πτυχίο (ως το 2022) μετά Β.Ε.Κ./ (επιπ.3) Πιστοποίηση

Γ' Γυμνασίου

ΣΧΟΛΕΣ	ΠΕΔΙΑ ΓΕ.Λ	ΤΟΜΕΙΣ ΕΠΑ.Λ.
ΕΚΚΛΗΣΙΑΣΤΙΚΕΣ ΑΚΑΔΗΜΙΕΣ	1ο, 2ο	
ΑΣΤΥΝΟΜΙΑ	1ο, 2ο, 4ο	Κοινή ομάδα
ΛΙΜΕΝΙΚΟ	1ο,2ο, 3ο, 4ο	Κοινή ομάδα
ΠΥΡΟΣΒΕΣΤΙΚΗ	1ο,2ο, 3ο, 4ο	Κοινή ομάδα
ΑΣΤΕ(Ρ/Κ)	1ο, 4ο	Διοίκησης και Οικονομίας
ΑΞΙΩΜΑΤΙΚΩΝ	2ο	
-ΣΙ	2ο, 4ο	
ΥΠΑΞΙΩΜΑΤΙΚΩΝ	2ο, 4ο	Κοινή ομάδα
ΣΣΑΣ	1ο, 3ο, 4ο	
ΣΑΝ	3ο	
ΑΕΝ	2ο, 4ο	Κοινή ομάδα
ΑΣΠΑΙΤΕ	2ο	<ul style="list-style-type: none"> • Μηχανολογίας • Ηλεκτρολογίας, Ηλεκτρονικής και Αυτοματισμού • Δομικών έργων. Δομημένου Περιβάλλοντος και Αρχιτεκτονικού Σχεδιασμού • Ναυτιλιακών Επαγγελματιών

Ομοιότητες

- Αποφοίτηση από το Λύκειο
- Ισότητα απολυτήρια
- Ολοκλήρωση Β/θμιας Εκπ.
- Εισαγωγή στην Τριτοβάθμια Εκπ/ση με Πανελλαδικές εξετάσεις
- Πρόσβαση σε άλλες μορφές εκπαίδευσης (Ι.Ε.Κ., Α.Σ.Τ.Ε.Κ. κ.α.)
- Κάποιες κοινές σχολές για όλες τις Ομάδες Προσανατολισμού (Γ.Ε.Λ.).
- Κάποιες κοινές σχολές για όλους τους τομείς στα ΕΠΑ.Λ.

Διαφορές

- Δομή σπουδών (Γενικής μόρφωσης ή πρακτικές/εργαστηριακές σπουδές)
- Πρόγραμμα Σπουδών
- Πτυχίο ειδικότητας ΕΠΑ.Λ.
- Μαθητεία (4^ο τάξη) στο ΕΠΑ.Λ. Πιστοποίηση (επιπ.5)
- Πανελλαδικές εξετάσεις
 - Διαφορετικά ποσοστά θέσεων
 - Διαφορετική κατανομή σχολών-τμημάτων στο Μηχανογραφικό Δελτίο
 - Σχολές – τμήματα μη προσβάσιμα από το ΕΠΑ.Λ.

**Γ.Ε.Λ. &
ΕΠΑ.Λ.**

**Ομοιότητες &
Διαφορές**

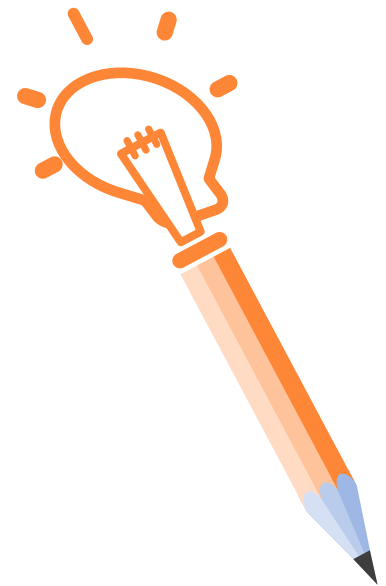

Ποσοστά επί του συνόλου των εισακτέων για μαθητές ΕΠΑ.Λ.

20%

Τμήματα της
Α.Σ.ΠΑΙ.Τ.Ε.
Α.Σ.Τ.Ε.Ρ. / Α.Σ.Τ.Ε.Κ.

10%

Σε συναφή
πανεπιστημιακά τμήματα
ανά τομέα

ΡΟΛΟ ΠΑΙΖΕΙ ΚΑΙ Η Ε.Β.Ε.

Πολυτεχνεία, Ιατρική,
Φαρμακευική,
Οδοντιατρική, Κτηνιατρική,
Φυσική, Βιολογία,
Γεωλογία

5%

Υπαξιωματικών του
Στρατού, Αστυφυλάκων,
Πυροσβεστών, Δόκιμων
Λιμενοφυλάκων, Α.Ε.Ν.

Ειδικό ποσοστό

**Απολυτήριο
ΓΕ.Λ. επιπ. 4**

**Απολυτήριο
ΕΠΑΛ
επιπέδου 4**

**Πτυχίο
ΕΠΑΛ
επιπέδου 4**

ΓΕ.Λ.



**Γ' τάξη
Κοινό πρόγραμμα &
3 Ομάδες Προσαν.**

**Β' τάξη Κοινό πρόγραμμα
& 2 Ομάδες
Προσανατολισμού**

**Α' τάξη – Κοινό
πρόγραμμα**

ΕΠΑ.Λ



**Γ' τάξη
Κοινό πρόγραμμα &
Ειδικότητες**

**Β' τάξη Κοινό
πρόγραμμα & Τομείς**

Α' τάξη – Κοινό πρόγραμμα

Α' ΛΥΚΕΙΟΥ στο ΓΕ.Λ. η στο ΕΠΑ.Λ.;

Εάν δεν είσαι έτοιμος να αποφασίσεις, μπορείς να φοιτήσεις στην Α' τάξη στο ΓΕ.Λ. ή το ΕΠΑ.Λ. και να πάρεις την τελική απόφασή σου μετά την προαγωγή σου.....Αν δεν διαλέξεις κάτι από τα δύο υπάρχει και η ΕΠΑ.Σ.

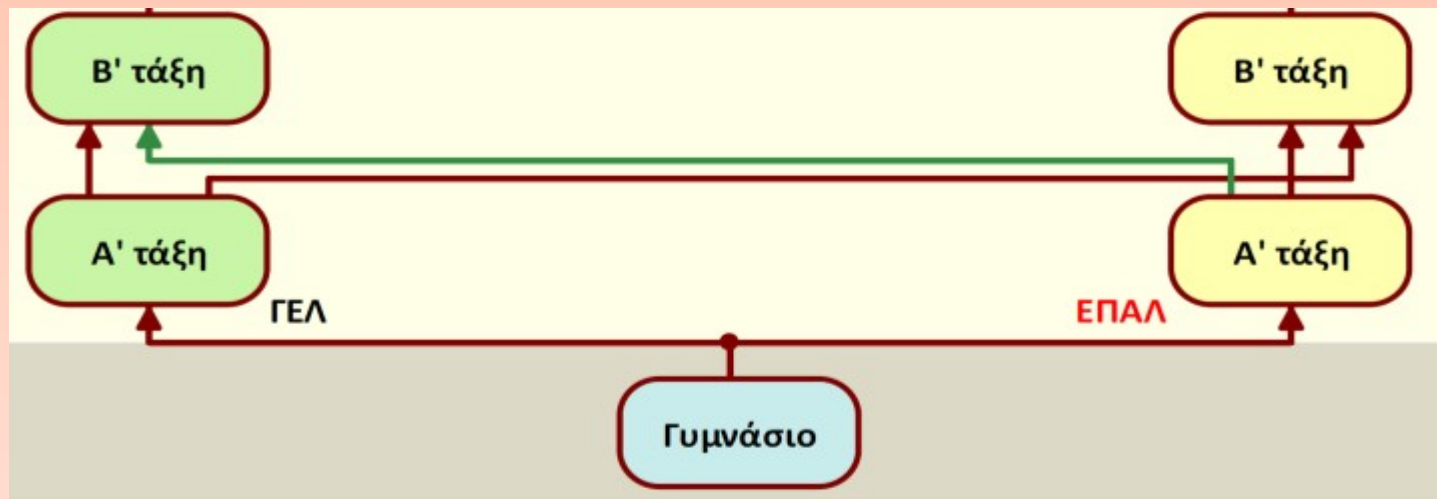

A τάξη

ΜΑΘΗΜΑΤΑ	ΓΕΛ	ΕΠΑΛ
Ελληνική Γλώσσα	9	
- Αρχαία	5	---
- Νέα Ελλ.	2	4
- Ν.Ελ.Λογ.	2	---
Θρησκευτικά	2	1
Ιστορία	2	1
Μαθηματικά	5	4
- Άλγεβρα	3	3
- Γεωμετρία	2	1
Φυσικές Επιστήμες	6	4
- Φυσική	2	2
- Χημεία	2	1
- Βιολογία	2	1
Πολιτική Παιδεία	2	2
Αγγλικά	3	2
2 ^η Ξένη Γλώσσα	2	---
Εφαρμογές Πληρορ.	2	2
Φυσική Αγωγή	2	2
Ερευν. Εργ. Τεχνολ.	--	2
ΣΕΠ	---	2
Ζώνη Δημιουργ. Δρ.	--	3
Μάθημα Επιλογής (3x2)	---	6
ΣΥΝΟΛΟ	35	-35

B τάξη

ΜΑΘΗΜΑΤΑ	ΓΕΛ	ΕΠΑΛ
Ελληνική Γλώσσα	6	3
- Αρχαία	2	---
- Νέα Ελλ.	2	3
- Ν.Ελ.Λογ.	2	---
Θρησκευτικά	2	1
Ιστορία	2	--
Μαθηματικά	5	3
- Άλγεβρα	3	2
- Γεωμετρία	2	1
Φυσικές Επιστήμ.	6	2
Φυσική	2	1
Χημεία	2	1
Βιολογία	2	--
Φιλοσοφία	2	--
Αγγλικά	2	1
2 ^η Ξένη Γλώσσα	1	---
Εισαγ. στις Αρχ. Η/Υ	2	1
Φυσική Αγωγή	2	1
Μαθήματα Προσανατολισμού ή Τομέα	5	23
ΣΥΝΟΛΟ	35	35

Γ τάξη

ΜΑΘΗΜΑΤΑ	ΓΕΛ	ΕΠΑΛ
Νέα Ελληνική Γλώσσα & Λογοτεχ.	6	-
Νέα Ελληνικά		3
Ιστορία ή Μαθηματικά	2	
Θρησκευτικά	1	
Μαθηματικά	-	3
- Άλγεβρα	-	2
- Γεωμετρία	-	1
Αγγλικά	2	1
Φυσική Αγωγή	3	1
Εισαγ. στις Αρχ. Η/Υ		1
Φυσικές Επιστήμες	-	3
Φυσική		2
Χημεία		1
Μαθήματα Προσανατολισμού ή Τομέα	18	23
ΣΥΝΟΛΟ	32	35

Μαθήματα ειδικότητας

Αν συνεχίσω τη
φοίτηση στο
ΓΕ.Λ. μετά την Α'
τάξη...

Β' & Γ' ΓΕ.Λ.

Β' τάξη: 2 Ομάδες προσανατολισμού

Ανθρωπιστικών Σπουδών

Θετικών Σπουδών

**Μαθήματα Γενικής Παιδείας 30 ώρες &
Προσανατολισμού 5 ώρες**

Γ' τάξη: 3 Ομάδες Προσανατολισμού

Ανθρωπιστικών Σπουδών

Θετικών Σπουδών & Υγείας

Σπουδών Οικονομίας και Πληροφορικής

**Μαθήματα Προσανατολισμού 18 ώρες & Γενικής
Παιδείας 14 ώρες**

**ΟΜΑΔΑ ΠΡΟΣΑΝΑΤΟΛΙΣΜΟΥ
ΑΝΘΡΩΠΙΣΤΙΚΩΝ ΣΠΟΥΔΩΝ**

Αρχαία Ελληνική Γλώσσα και Γραμματεία

Λατινικά

Β' ΓΕΛ

**Μαθήματα
Προσανατολισμού**

**ΟΜΑΔΑ ΠΡΟΣΑΝΑΤΟΛΙΣΜΟΥ ΘΕΤΙΚΩΝ
ΣΠΟΥΔΩΝ**

Μαθηματικά

Φυσική

Γ' ΓΕ.Λ.

3 Ομάδες Προσανατολισμού - 4 Επιστημονικά Πεδία (ένταξη των σχολών). Εξεταζόμενα μαθήματα στις Πανελλαδικές.

**Ανθρωπιστικών
Νομικών & Κοινωνικών
σπουδών
(1^ο πεδίο)**

**Θετικών & Τεχνολογικών
Σπουδών (2^ο πεδίο)
Υγείας & Ζωής (3^ο πεδίο)**

**Σπουδών Οικονομίας &
Πληροφορικής
(4^ο πεδίο)**



**Νεοελληνική γλώσσα
και λογοτεχνία
Αρχαία Ελληνικά
Ιστορία
Λατινικά**

**Νεοελληνική γλώσσα και
λογοτεχνία
Φυσική
Χημεία
Μαθηματικά (για 2^ο πεδίο)
Βιολογία (για 3^ο πεδίο)**

**Νεοελληνική γλώσσα
και λογοτεχνία
Μαθηματικά
Πληροφορική
Οικονομία**

Αν συνεχίσω τη
φοίτηση στο
ΕΠΑ.Λ. μετά την
Α' τάξη...

ΤΟΜΕΙΣ

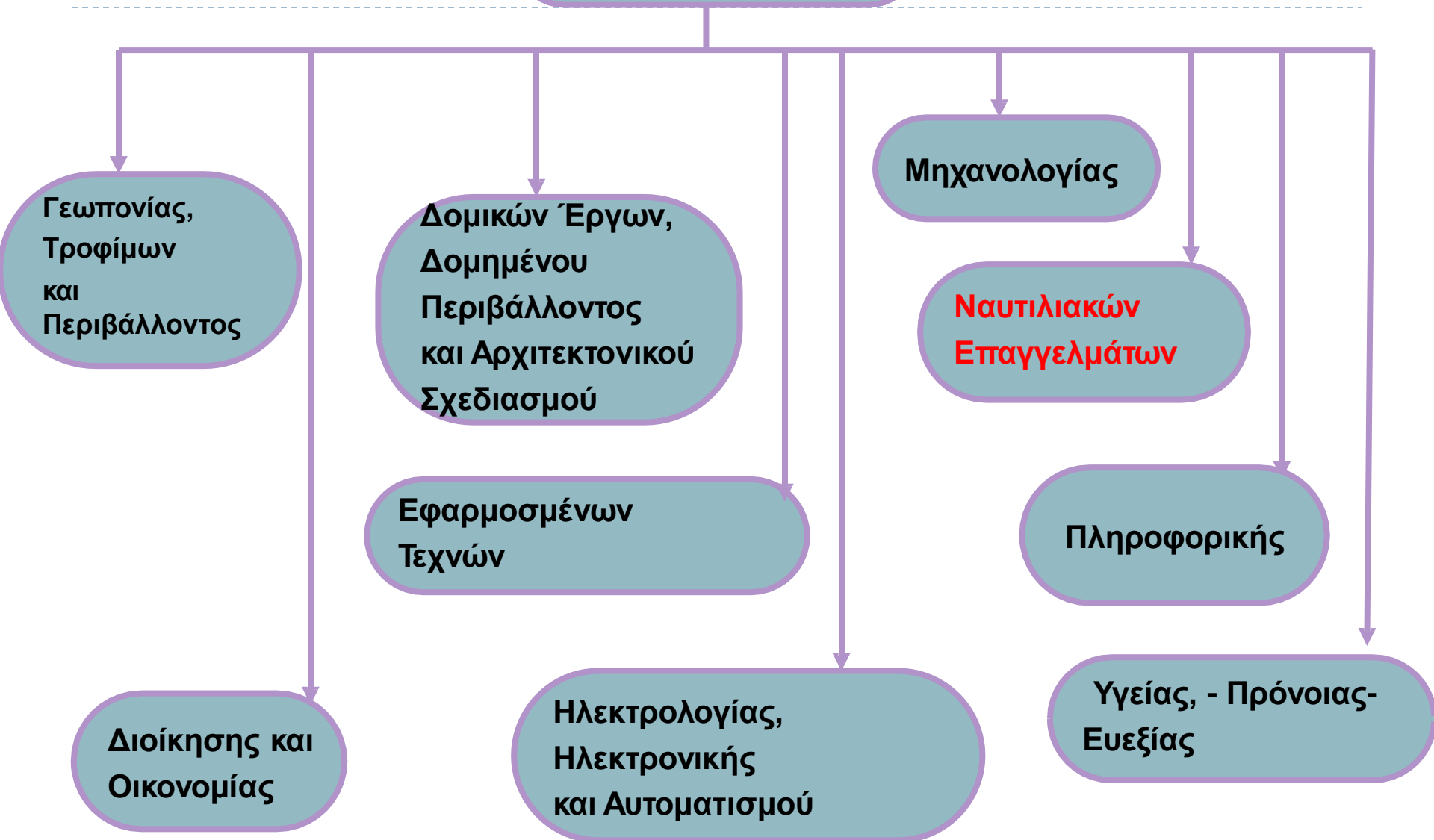

Γ' τάξη ΕΠΑ.Λ.



Επιλέγω
ειδικότητα.....
στον τομέα που
φοίτησα στη Β'
τάξη

ΕΠΑ.Λ. ΗΡΑΚΛΕΙΟΥ ΤΟΜΕΙΣ – ΕΙΔΙΚΟΤΗΤΕΣ 2021-22

- 1ο ΕΠΑ.Λ. Ηρακλείου
- Ιτάνου 40, Κηπούπολη, τηλ. 2810 237808

- **ΤΟΜΕΑΣ ΠΛΗΡΟΦΟΡΙΚΗΣ**
- 1. Τεχνικός Η/Υ και Δικτύων Η/Υ
- **ΤΟΜΕΑΣ ΥΓΕΙΑΣ-ΠΡΟΝΟΙΑΣ & ΕΥΞΕΙΑΣ**
- 1. Αισθητικής Τέχνης
- 2. Κομμωτικής Τέχνης
- **ΤΟΜΕΑΣ ΔΙΟΙΚΗΣΗΣ ΚΑΙ ΟΙΚΟΝΟΜΙΑΣ**
- 1. Υπάλληλος Διοίκησης και Οικονομικών Υπηρεσιών
- 2. Υπάλληλος Τουριστικών Επιχειρήσεων
- 3. Υπάλληλος Αποθήκης και Συστημάτων εφοδιασμού

- **2ο ΕΠΑ.Λ. Ηρακλείου**
- Πάροδος Διλβόη Νέα Αλάτσατα, τηλ.2810 360741, 2810360742

- **ΤΟΜΕΑΣ ΜΗΧΑΝΟΛΟΓΙΑΣ**
- 1. Τεχνικός Εγκαταστάσεων ψύξης αερισμού και κλιματισμού
- 2. Τεχνικός Οχημάτων
- **ΤΟΜΕΑΣ ΥΓΕΙΑΣ-ΠΡΟΝΟΙΑΣ-ΕΥΕΞΙΑΣ**
- 1. Βοηθ. Ιατρικών – Βιολογικών Εργαστηρίων
- 2. Βοηθ. Βρεφονηπιοκόμων
- 3. Βοηθ. Οδοντοτεχνίτη
- 4. Βοηθ. Φυσικοθεραπευτή
- 5. Βοηθ. Νοσηλευτή
- **ΤΟΜΕΑΣ ΔΙΟΙΚΗΣΗΣ ΚΑΙ ΟΙΚΟΝΟΜΙΑΣ**
- 1. Υπάλληλος εμπορίας και διαφήμισης
- **ΤΟΜΕΑΣ ΠΛΗΡΟΦΟΡΙΚΗΣ**
- 1.Τεχνικός Εφαρμογών Πληροφορικής

3ο ΕΠΑ.Λ. Ηρακλείου

Αρχιμήδους 1, Ν. Αλικαρνασός, τηλ. 2810 220039

ΤΟΜΕΑΣ ΜΗΧΑΝΟΛΟΓΙΑΣ

1. Τεχνικός Μηχανολογικών Εγκαταστάσεων και Κατασκευών

ΤΟΜΕΑΣ ΗΛΕΚΤΡΟΛΟΓΙΑΣ, ΗΛΕΚΤΡΟΝΙΚΗΣ & ΑΥΤΟΜΑΤΙΣΜΟΥ

1. Τεχνικός Ηλεκτρονικών και Υπολογιστικών Συστημάτων, Εγκαταστάσεων, Δικτύων και Τηλεπικοινωνιών

ΤΟΜΕΑΣ ΔΙΟΙΚΗΣΗΣ ΚΑΙ ΟΙΚΟΝΟΜΙΑΣ

1. Υπάλληλος Διοίκησης και Οικονομικών Υπηρεσιών

2. Υπάλληλος τουριστικών επιχειρήσεων

ΤΟΜΕΑΣ ΥΓΕΙΑΣ-ΠΡΟΝΟΙΑΣ-ΕΥΞΕΙΑΣ

1. Βοηθ. Νοσηλεύτη

2. Βοηθ. Φυσικοθεραπευτή

ΤΟΜΕΑΣ ΓΕΩΠΟΝΙΑΣ, ΤΡΟΦΙΜΩΝ & ΠΕΡΙΒΑΛΛΟΝΤΟΣ

4ο ΕΠΑ.Λ. Ηρακλείου (Εσπερινό) Σκεπετζή 31, Κηπούπολη, τηλ. 2810 320770

ΤΟΜΕΑΣ ΜΗΧΑΝΟΛΟΓΙΑΣ

- 1 Τεχνικός Μηχανολογικών Εγκαταστάσεων και Κατασκευών
2. Τεχνικός Εγκαταστάσεων Ψύξης, Αερισμού και Κλιματισμού
3. Τεχνικός Θερμικών και Υδραυλικών Εγκαταστάσεων και Τεχνολογίας Πετρελαίου και Φυσικού Αερίου
4. Τεχνικός Οχημάτων

ΤΟΜΕΑΣ ΗΛΕΚΤΡΟΛΟΓΙΑΣ, ΗΛΕΚΤΡΟΝΙΚΗΣ & ΑΥΤΟΜΑΤΙΣΜΟΥ

1. Τεχνικός Ηλεκτρολογικών Συστημάτων, Εγκαταστάσεων και Δικτύων
2. Τεχνικός Ηλεκτρονικών και Υπολογιστικών Συστημάτων, Εγκαταστάσεων, Δικτύων και Τηλεπικοινωνιών

ΤΟΜΕΑΣ ΠΛΗΡΟΦΟΡΙΚΗΣ

1. Τεχνικός Η/Υ και Δικτύων Η/Υ
2. Τεχνικός Εφαρμογών Πληροφορικής

Συνέχεια

ΤΟΜΕΑΣ ΥΓΕΙΑΣ-ΠΡΟΝΟΙΑΣ & ΕΥΕΞΙΑΣ

1. Βοηθ. Νοσηλεύτη
2. Βοηθ. Βρεφονηπιοκόμων
3. Βοηθ. Φαρμακείου
4. Βοηθ. Φυσικοθεραπείας

ΤΟΜΕΑΣ ΔΟΜΙΚΩΝ ΕΡΓΩΝ ΔΟΜΗΜΕΝΟΥ ΠΕΡΙΒΑΛΛΟΝΤΟΣ ΚΑΙ ΑΡΧΙΤΕΚΤΟΝΙΚΟΥ ΣΧΕΔΙΑΣΜΟΥ

1. Τεχνικός Δομικών Έργων και Γεωπληροφορικής

ΤΟΜΕΑΣ ΟΙΚΟΝΟΜΙΑΣ ΚΑΙ ΔΙΟΙΚΗΣΗΣ

1. Υπάλληλος Αποθήκης και Συστημάτων Εφοδιασμού
2. Υπάλληλος Διοίκησης και Οικονομικών Υπηρεσιών
3. Υπάλληλος Τουριστικών Επιχειρήσεων

5ο ΕΠΑ.Λ. Ηρακλείου Ηφαίστου 7 & Συμβρίτου 4, Καμίνια τηλ.2810 318130

ΤΟΜΕΑΣ ΗΛΕΚΤΡΟΛΟΓΙΑΣ, ΗΛΕΚΤΡΟΝΙΚΗΣ & ΑΥΤΟΜΑΤΙΣΜΟΥ

1. Τεχνικός Ηλεκτρολογικών Συστημάτων, Εγκαταστάσεων και Δικτύων

ΤΟΜΕΑΣ ΔΟΜΙΚΩΝ ΕΡΓΩΝ ΚΑΙ ΓΕΩΠΛΗΡΟΦΟΡΙΚΗΣ

1. Τεχνικός Δομικών Έργων και Γεωπληροφορικής

ΤΟΜΕΑΣ ΠΛΗΡΟΦΟΡΙΚΗΣ

1. Τεχνικός Η/Υ και Δικτύων Η/Υ

ΤΟΜΕΑΣ ΕΦΑΡΜΟΣΜΕΝΩΝ ΤΕΧΝΩΝ

1. Γραφικών Τεχνών

2. Σχεδιασμού-Διακόσμησης Εσωτερικών Χώρων

ΤΟΜΕΑΣ ΓΕΩΠΟΝΙΑΣ, ΤΕΧΝΟΛΟΓΙΑΣ ΤΡΟΦΙΜΩΝ & ΠΕΡΙΒΑΛΛΟΝΤΟΣ

1. Τεχνικός Τεχνολογίας Τροφίμων και Ποτών

2. Τεχνικός Ανθοκομίας και Αρχιτεκτονικής Τοπίου

3. Τεχνικός Φυτικής Παραγωγής

4. Τεχνικός Ζωικής Παραγωγής

6ο ΕΠΑ.Λ. Ηρακλείου Πιτσουλάκη 24, τηλ.2810 234444

ΤΟΜΕΑΣ ΜΗΧΑΝΟΛΟΓΙΑΣ

1. Τεχνικός Μηχανολογικών Εγκαταστάσεων και Κατασκευών
2. Τεχνικός Εγκαταστάσεων Ψύξης, Αερισμού και Κλιματισμού
3. Τεχνικός Θερμικών και Υδραυλικών Εγκαταστάσεων και Τεχνολογίας Πετρελαίου και Φυσικού Αερίου
4. Τεχνικός Οχημάτων

ΤΟΜΕΑΣ ΗΛΕΚΤΡΟΛΟΓΙΑΣ, ΗΛΕΚΤΡΟΝΙΚΗΣ & ΑΥΤΟΜΑΤΙΣΜΟΥ

1. Τεχνικός Ηλεκτρονικών και Υπολογιστικών Συστημάτων, Εγκαταστάσεων, Δικτύων και Τηλεπικοινωνιών
2. Τεχνικός Ηλεκτρολογικών Συστημάτων, Εγκαταστάσεων και Δικτύων

ΤΟΜΕΑΣ ΓΕΩΠΟΝΙΑΣ, ΤΡΟΦΙΜΩΝ ΚΑΙ ΠΕΡΙΒΑΛΛΟΝΤΟΣ

1. Φυτικής Παραγωγής

ΕΠΑ.Λ. Αρκαλοχωρίου Τηλ. 28910 24228

ΤΟΜΕΑΣ ΗΛΕΚΤΡΟΛΟΓΙΑΣ, ΗΛΕΚΤΡΟΝΙΚΗΣ & ΑΥΤΟΜΑΤΙΣΜΟΥ

1. Τεχνικός Ηλεκτρολογικών Συστημάτων, Εγκαταστάσεων και Δικτύων

ΤΟΜΕΑΣ ΠΛΗΡΟΦΟΡΙΚΗΣ

1. Τεχνικός Εφαρμογών Πληροφορικής

ΤΟΜΕΑΣ ΔΙΟΙΚΗΣΗΣ ΚΑΙ ΟΙΚΟΝΟΜΙΑΣ

ΤΟΜΕΑΣ ΓΕΩΠΟΝΙΑΣ, ΤΡΟΦΙΜΩΝ & ΠΕΡΙΒΑΛΛΟΝΤΟΣ

1. Τεχνικός Τεχνολογίας Τροφίμων και Ποτών

2. Τεχνικός Ανθοκομίας και Αρχιτεκτονικής Τοπίου

ΤΟΜΕΑΣ ΥΓΕΙΑΣ-ΠΡΟΝΟΙΑΣ-ΕΥΕΞΙΑΣ

1. Βοηθ. Νοσηλεύτη

ΕΠΑ.Λ. Μοιρών τηλ.28920 23416

ΤΟΜΕΑΣ ΜΗΧΑΝΟΛΟΓΙΑΣ

1. Τεχνικός Μηχανολογικών Εγκαταστάσεων και Κατασκευών
2. Τεχνικός Οχημάτων

ΤΟΜΕΑΣ ΗΛΕΚΤΡΟΛΟΓΙΑΣ, ΗΛΕΚΤΡΟΝΙΚΗΣ & ΑΥΤΟΜΑΤΙΣΜΟΥ

1. Τεχνικός Ηλεκτρολογικών Συστημάτων, Εγκαταστάσεων και Δικτύων
2. Τεχνικός Ηλεκτρονικών και Υπολογιστικών Συστημάτων, Εγκαταστάσεων, Δικτύων και Τηλεπικοινωνιών

ΤΟΜΕΑΣ ΔΟΜΙΚΩΝ ΕΡΓΩΝ

ΤΟΜΕΑΣ ΠΛΗΡΟΦΟΡΙΚΗΣ

1. Τεχνικός Εφαρμογών Πληροφορικής

ΤΟΜΕΑΣ ΔΙΟΙΚΗΣΗΣ ΚΑΙ ΟΙΚΟΝΟΜΙΑΣ

1. Υπάλληλος Διοίκησης και Οικονομικών Υπηρεσιών
2. Υπάλληλος Τουριστικών Επιχειρήσεων

ΤΟΜΕΑΣ ΓΕΩΠΟΝΙΑΣ, ΤΡΟΦΙΜΩΝ & ΠΕΡΙΒΑΛΟΝΤΟΣ

1. Τεχνικός Τεχνολογίας Τροφίμων και Ποτών
2. Τεχνικός φυτικής παραγωγής

ΤΟΜΕΑΣ ΥΓΕΙΑΣ-ΠΡΟΝΟΙΑΣ & ΕΥΕΞΙΑΣ

1. Βοηθ. Νοσηλεύτη

ΤΙ ΠΡΟΣΕΞΩ ΣΤΗΝ ΕΠΙΛΟΓΗ ΤΟΥ ΕΠΑ.Λ. ΠΟΥ ΘΑ ΦΟΙΤΗΣΩ



- Να ελέγξω τους **τομείς και τις ειδικότητες** κάθε ΕΠΑ.Λ.
- Να πληροφορούμε συνεχώς για τις αλλαγές στους τομείς και τις ειδικότητες (η λειτουργία μια ειδικότητας εξαρτάται από τον αριθμό των ενδιαφερομένων)
- Πολλά ΕΠΑ.Λ έχουν τους **ίδιους τομείς** με άλλα ΕΠΑ.Λ. αλλά **διαφορετικές ειδικότητες**
- Να δω την τοποθεσία κάθε ΕΠΑ.Λ.
- Να μάθω για τη διαθεσιμότητα των θέσεων

Αν τελειώσω τη
φοίτηση στο
ΕΠΑ.Λ., μετά την
Γ' τάξη μπορώ να
συνεχίσω άλλη
μια χρονιά....



Αμοιβή 75% του
κατώτατου
ημερομισθίου



Συντάξιμος χρόνος



Ασφάλεια έναντι
ατυχήματος και
ασθένειας



Πτυχίο επιπ. 5
μετά από
πιστοποίηση

Τάξη Μαθητείας μετά την αποφοίτηση

Φοίτηση- Τίτλοι Σπουδών

- ΕΠΑ.Λ. & Επιχείρηση
- Εργαστήρια στο σχολείο

Με την ολοκλήρωση: Βεβαίωση, μετά την πιστοποίηση: Πτυχίο επιπέδου 5

Συμμετοχή και σε ευρωπαϊκά προγράμματα



Πανελλαδικές εξετάσεις

ΓΕ.Λ.

Τέσσερα μαθήματα

Νεοελληνική Γλώσσα &
Λογοτεχνία
Τρία μαθήματα
κατεύθυνσης

ΕΠΑ.Λ.

Τέσσερα μαθήματα

Νέα Ελληνική Γλώσσα
Μαθηματικά Γενικής
Παιδείας
Δύο μαθήματα ειδικότητας

ΓΕ.Λ. & ΕΠΑ.Λ.

Σε κάποιες σχολές
υπάρχουν επιπλέον
εξετάσεις: ειδικό/ά
μάθημα/τα ή Πρακτικές
Δοκιμασίες

ΕΠΑ.Λ. ΠΑΝΕΛΛΑΔΙΚΩΝ ΕΞΕΤΑΖΟΜΕΝΑ ΜΑΘΗΜΑΤΑ

ΦΕΚ 2140/Β/21-05-2021

Ανάλογα με τον τομέα και την ειδικότητα....

π.χ. Οι υποψήφιοι /ες του **Τομέα Δομικών Έργων**, Δομημένου Περιβάλλοντος και Αρχιτεκτονικού Σχεδιασμού με ειδικότητα:

Τεχνικός Δομικών Έργων και Γεωπληροφορικής, εξετάζονται στα μαθήματα: **Αρχιτεκτονικό Σχέδιο & Οικοδομική 4**.

Οι υποψήφιοι/ες του **Τομέα Διοίκησης και Οικονομίας** με ειδικότητα:

Υπάλληλος Τουριστικών Επιχειρήσεων εξετάζονται στα μαθήματα: **Αρχές Οικονομικής Θεωρίας & Αρχές Οργάνωσης και Διοίκησης**

Τμήματα μη προσβάσιμα από το ΕΠΑ.Λ.

Φιλολογίας
Θεολογίας
Μαθηματικό
Ψυχολογίας
Χημείας
Χημικών Μηχανικών
Δημοτικής Εκπαίδευσης

Ξενόγλωσσες Φιλολογίες
Νομική
Παιδαγωγικό Ειδικής
Αγωγής
Αξιωματικών Στρατού
Αστυνομίας
Λιμενικού
Πυροσβεστικής

Κι αν δεν με
ενδιαφέρουν το
ΓΕ.Λ. και το
ΕΠΑ.Λ.;

ΕΠΑ.Σ. Ο.Α.Ε.Δ. -Ηράκλειο

- **Διετής φοίτηση**

- Εισαγωγή: 15-23 ετών, με μοριοδότηση (βαθμός τίτλου, κοινωνικά & οικονομικά κριτήρια)
- Πρακτική άσκηση παράλληλα με την εκπαίδευση
- Μαθητεία με αμοιβή και ασφάλιση
- Αμοιβή 75% ανειδίκευτου εργάτη
- Μέχρι το 2022 Πτυχίο, μετά Βεβαίωση Επαγγελματικής Κατάρτισης. Εξετάσεις Πιστοποίησης Ε.Ο.Π.Π.Ε.Π. (επίπ.3).

ΕΠΑ.Σ. Ο.Α.Ε.Δ. Ηρακλείου

- Βοηθών Γενικής Βρεφοκομίας
- Κομμωτικής τέχνης
- Μαγειρικής τέχνης
- Ξενοδοχειακών Επιχειρήσεων
- Τεχνιτών ηλεκτρολογικών εργασιών
- Τεχνιτών θερμικών και υδραυλικών εγκαταστάσεων
- Τεχνιτών μηχανών & συστημάτων αυτοκινήτου
- Τεχνιτών υποστήριξης συστημάτων υπολογιστών
- Υπαλλήλων οικονομικών καθηκόντων

Ό,τι και να επιλέξετε, σημαντικό είναι να **γνωρίζετε όσο περισσότερο γίνεται το εαυτό σας** και.... να **αναζητάτε πληροφορίες** πριν από κάθε **απόφαση**

Ανάγκη για αυτογνωσία



Ποιος/α είμαι;

Ποια είναι τα δυνατά μου σημεία;

Ποιες είναι οι ικανότητές μου, οι δεξιότητες, οι επιδόσεις μου;

Ποια μαθήματα μου αρέσουν;

Ποιες σπουδές και επαγγέλματα με ενδιαφέρουν;

Αλλά και για πληροφόρηση....

- Πως θα επιτύχω το στόχο μου;
- Τι μπορώ & τι πρέπει να βελτιώσω ;
- Πόσα πράγματα γνωρίζω για τις σπουδές, τα επαγγέλματα και την αγορά εργασίας;

Σημασία στην αυτοπληροφόρηση

Αναπτύσσω τη δεξιότητα αναζήτησης, αξιολόγησης, κατανόησης, αξιοποίησης της πληροφορίας



- Μέσω διαδικτύου, τηλεφωνικής επικοινωνίας, εντύπων κ.α.
- Ρωτώ τους καθηγητές μου
- Παρακολουθώ τις ανοιχτές ημέρες παρουσίασης των σχολείων και των σχολών
- Ρωτώ γνωστούς μου επαγγελματίες
- Συζητώ με το Σύμβουλο Επαγγελματικού Προσανατολισμού

Χρήσιμες ιστοσελίδες

- <https://www.minedu.gov.gr/texniki-ekpaideusi-2/to-thema-texniki-ekpaideusi>
- <http://eoppep.gr>
- <http://sep4u.gr>
- <http://compass.mysch.gr>

Και πολλές ιστοσελίδες ιδιωτών που πρέπει να ελέγχονται όμως για την αξιοπιστία των πληροφοριών

Ειδικότερα επισκεφθείτε:

https://www.eoppep.gr/index.php/en/33-katalogos_perigrammaton/

όπου περιλαμβάνονται Κατάλογοι Επαγγελματικών Περιγραμμάτων

Αν όμως χρειάζεσαι επιπλέον βοήθεια....

- Αν παρόλα αυτά **δεν είσαι έτοιμος/η** να πάρεις αποφάσεις...



τότε ίσως να χρειάζεσαι και **Συμβουλευτική** ώστε να βοηθηθείς στις επιλογές σου

Για Συμβουλευτική και Πληροφόρηση:

Διεύθυνση Δευτεροβάθμιας Εκπαίδευσης
Ηρακλείου



Μονοφατσίου 8, 2ος όροφος, γραφείο 10.
τηλ.: 2810-341744

e-mail: sepdideira@sch.gr

Ευχαριστώ